

Hiermit erklären wir, dass der nachfolgend bezeichnete Artikel den einschlägigen EG-Richtlinien / -Verordnungen (insbesondere den unten benannten) entspricht und die Serie entsprechend gefertigt wird.

We herewith confirm, that the article as detailed below complies with the governing EU-Directives / -Regulations (in particular with those mentioned below) and mass-production will be manufactured accordingly.



TCHIBO Artikelbezeichnung: <i>TCHIBO article description:</i>	Sport glasses, floatable
TCHIBO Artikelnummer: <i>TCHIBO article number:</i>	TCM 612418
TCHIBO Projektnummer: <i>TCHIBO project number:</i>	4300052714 P.112325
Relevante technische Daten: <i>Relevant technical data:</i>	
Sonstige Angaben: <i>Further details:</i>	

Einschlägige EG-Richtlinien/-Verordnung; Governing EU-Directives/-Regulations:

<input checked="" type="checkbox"/> Verordnung über Persönliche Schutzausrüstungen Kat. I <i>Regulation on Personal Protective Equipment Cat. I</i> 2016/425/EU	<input type="checkbox"/> Verordnung über Persönliche Schutzausrüstungen Kat. II <i>Regulation on Personal Protective Equipment Cat. II</i> 2014/425/EU
<input type="checkbox"/> Verordnung über Medizinprodukte Klasse I <i>Regulation on Medical Devices Class I</i> 2017/745/EU	<input type="checkbox"/> Richtlinie über die allgemeine Produktsicherheit <i>Directive on General Product Safety</i> 2001/95/EG

Der Hersteller erklärt hiermit, dass die oben beschriebene PSA übereinstimmt mit den Bestimmungen der oben angekreuzten Verordnungen und gegebenenfalls (**Kat. II**) übereinstimmt mit der/den einzelstaatlichen Norm(en), durch die die oben genannten harmonisierte Norm(en) umgesetzt werden (für die PSA gemäß Artikel 8, Absatz 3).

The manufacturer hereby confirms, that the PPE detailed above conforms with the provisions of the directive marked above and where applicable (Cat. II) conforms with the standard(s) of the individual state(s) which transpose(s) the harmonized standard(s) mentioned above (for the PPE according to article 8, section 3)

Der Hersteller erklärt ebenso hiermit, dass die oben beschriebene PSA identisch ist mit der PSA, die Gegenstand der ausgestellten Baumusterprüfbescheinigung Nr. _____ durch die benannte Stelle (Name, Anschrift) _____ ist.

The manufacturer hereby also confirms that the PPE detailed above is identical to the PPE which was provided in the type examination certificate No. _____ issued by the notified body (name, address) _____.

Harmonisierte Normen / Harmonised Standards

Der Artikel entspricht folgenden, zur Erlangung des CE-Zeichens erforderlichen Normen:
The article complies with the standards, as mentioned below, which are necessary to obtain the CE-symbol:

EN ISO 12312-1:2013 + A1:2015

Typenschild / Rating Label

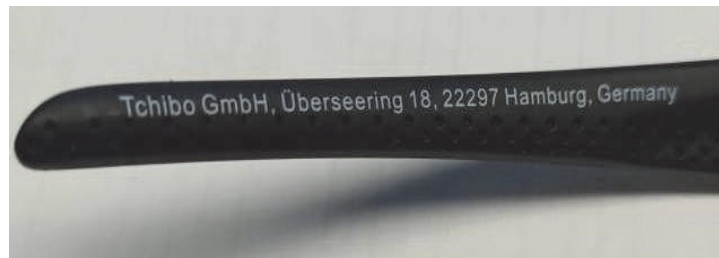
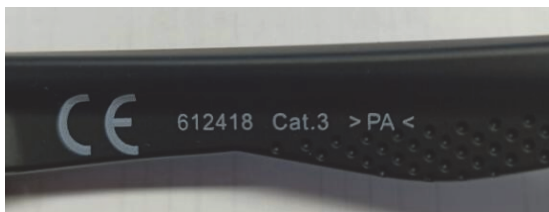

Die alleinige Verantwortung für die Ausstellung dieser Konformitätserklärung trägt der Hersteller. Der Artikel wurde durch ein akkreditierte Institut überprüft.

This declaration of conformity is issued under the sole responsibility of the manufacturer. The product was tested at an accredited institute.

Hersteller/ manufacturer	Tchibo GmbH, Überseering 18, 22297 Hamburg, Germany
Ausstellungsdatum <i>Date of issue</i>	21.01.2021
Jahr des CE-Konformitätsbewertungsverfahrens <i>Year in which the CE-Mark was affixed</i>	2021
Unterschrift + Stempel <i>Signature + Stamp</i>	
Name, Funktion <i>Name, Function</i>	H-M Ehlers, Teamleader